ПО РЕСПУБЛИКЕ НЕМЦЕВ ПОВОЛЖЬЯ

Фото Л. Великжанина, Б. Вельяшева, А. Головачева и С. Лоскутова.

← Дом правительства АССР Немцев Поволжья в городе Энгельсе.

→ В нынешнем году для работниц мясокомбината в городе Энгельсе открыт родильный дом. На снимке — здание родильного дома.

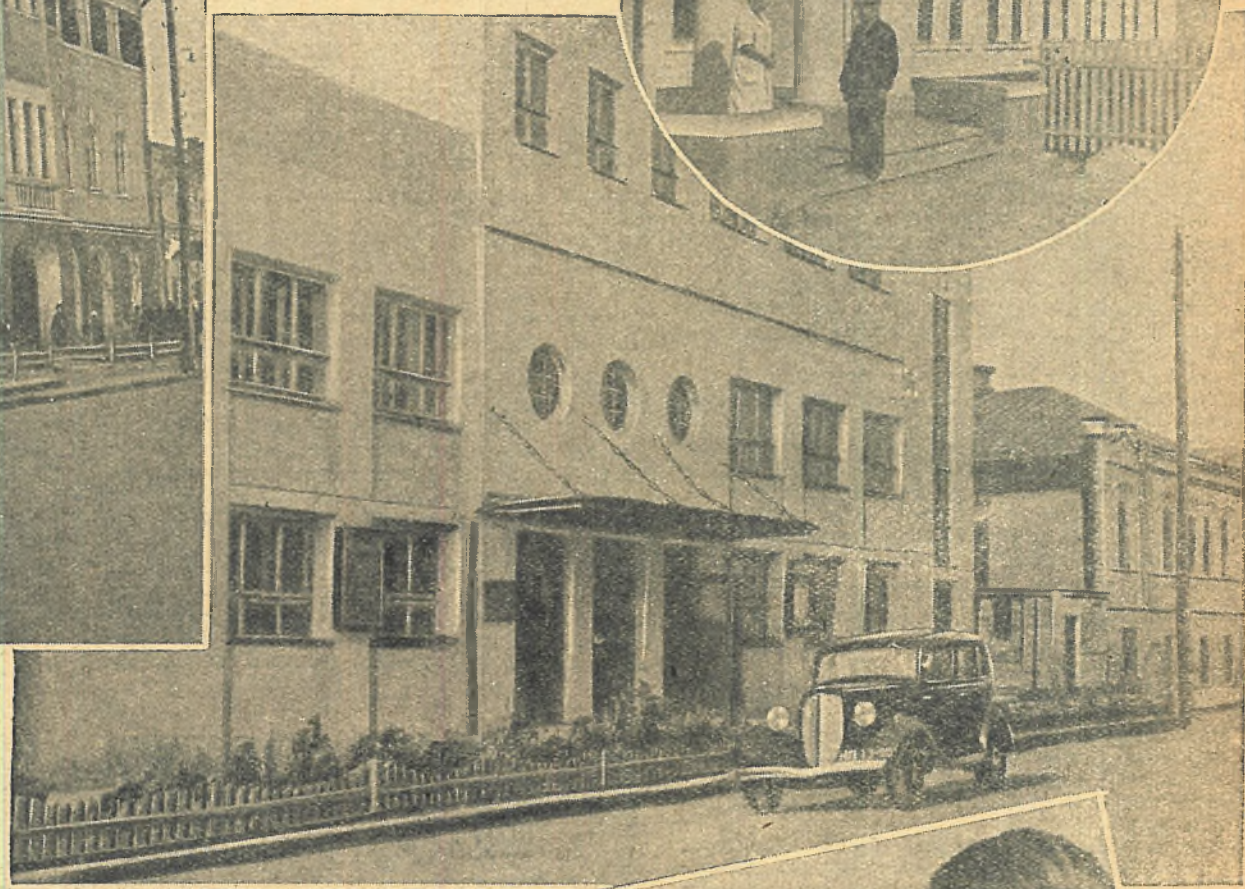

Здание государственного драматического театра в городе Энгельсе. →

Немецкая средняя школа-десятилетка в городе Энгельсе. ↓

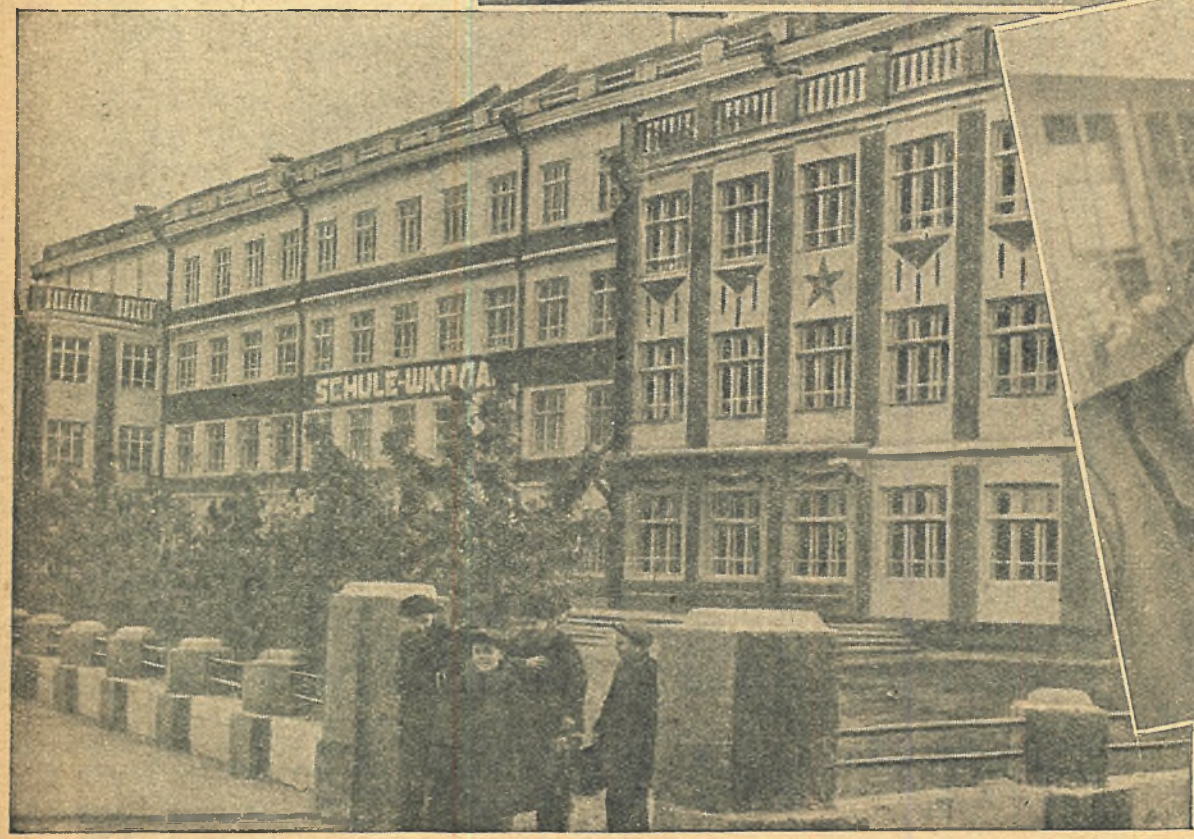

↑ Студенты 1-го курса Немецкого педагогического института в городе Энгельсе комсомольцы Г. И. Функ и В. А. Карб на занятиях в ботаническом кабинете института.

На занятиях спортивного отряда парашютистов в аэроклубе города Энгельса. →

В зерносовхозе «Спартак» имеется молочная ферма. Лучшие доярки фермы перевыполнили к 15 октября годовой план надоя молока. На снимке (слева направо): доярки-стахановки Е. Д. Грефенштейн, Е. Кумашева, О. С. Финк; справа: начальник политотдела совхоза «Спартак» депутат Верховного Совета АССР Немцев Поволжья И. Д. Тюхменев. ↓

Депутат Верховного Совета СССР Е. Д. Граубергер — заведующая молочной фермой колхоза «Большевик» (справа) проводит беседу с доярками. →

Внизу слева: тракторист Марксштадтской МТС Ф. Д. Вейде на вспашке зяби в колхозе имени Ворошилова.
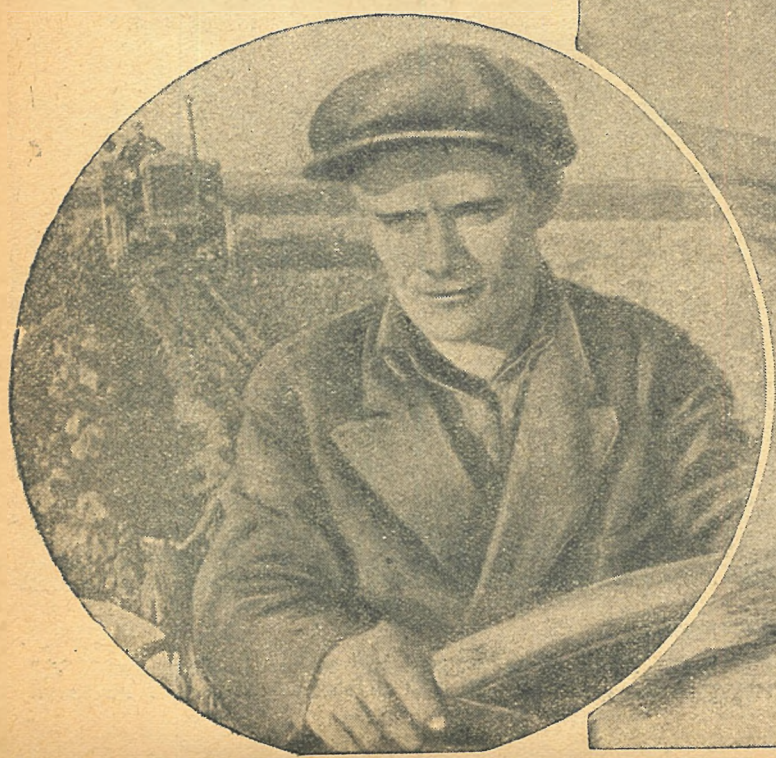
Внизу справа: одна из лучших свинарок колхоза имени Ворошилова комсомолка М. Ф. Шнайдер (Марксштадтский кантон).